盛京時報

休刊日　中日大祭禮拜日之翌日

明治四十五年　陽三月三日　陰正月十五日

本報價目　每張銅元五枚每月七角　外埠郵寄每月壹元半年六元四角全年十元

告白刊例　一行五號字十五字起碼登一日者每行四角登長期者價目面議

發行人　一宮房次郎

發行所　盛京時報館　奉天大西門外大什字街路北

電話　日二二番　中四三〇號

各種糧食

論說

論政治與教育之關係（續）

然生命之權利。則僅於社會及國家之中。能享有之。吾人對於野蠻人。對於禽獸。對於物質界。豈有生命之權利乎。活動之自由亦然。試問吾人於社會之輿論習慣及國法所許容之範圍外。尙能得活動之自由否乎。由是言之。吾人苟離社會。則無權利。無自由無人格。蓋此數者。社會以廣義之敎育所賦與各人者也。是故生人者自然。造人者社會也。與我生命者自然。與我人格者敎育也。敎育者之天職。在代天造人。小則造健全之箇人。大則不可不造健全之國民。國法縱以權利賦與個人。以民權與人民。若敎育者不能養成個人及國民。及開發自活用權利自由之能力。則國法亦徒託空言。奚有實益乎。夫所謂開發箇人及國民。使有活用其權利與自由之能力者。卽以使個人及國民。適應周圍之境遇。及世界之大勢者也。現今之世界。無論其屬於自然者。抑屬於社會者。莫不時時刻刻。因文明之進步。藝術之發達。有迅速之變遷進化。今日之世界。非今後之世界。養成適應於今日社會之人物。非所以養成適應於今後社會之人物。若夫養成適應過去社會之人物。則適足以使國家退步。社會停頓。其害可勝言哉。故敎育者。不可不知國家進行之前路。於世界大勢之趨向。以適應於十年或二十年或三十年後之世界敎育。施諸個人及國民。是豈無政治思想之敎育家所能爲乎。由此觀之。政治家若只知狹義之政治。而不顧及敎育制度之良否。則其政治必有形式而無精神。敎育家若以狹義解釋敎育。而不知政治之爲何義。則其敎育必昧時勢而鮮進步。然則匡救此弊之法將奈何曰。依吾人之見。約有二法。一敎育思想。不可不普及於敎育社會以外。敎育社會以外。與敎育社會之關係。猶室外空氣之冷暖乎。室內之溫度。室外之空氣冷。則室內之溫度自低。敎育社會以外無敎育思想。則敎育社會之敎育思想自衰。蓋後者存在於前者之中。前者之影響。必波及於後者故也。是故欲改善敎育。不可不注意於敎育社會以外。誠能使敎育思想普及於社會。則社會對於敎育者。必有正當之要求。精密之監視。嚴重之督勵。而敎育者受其刺激。亦必自知其責任之重大。不得不盡其職而不敢。有寫敗之行爲。且敎育安得而不發達耶。且敎育思想普及社會之效果。不止此。夫敎育思想。以倫理的思想。公共的精神。爲其最大要素。而此二要素。又爲政治社會實業社會之不可缺。苟敎育思想。而普及於社會。則政治社會實業社會也。亦將隨敎育之普及日進步矣。

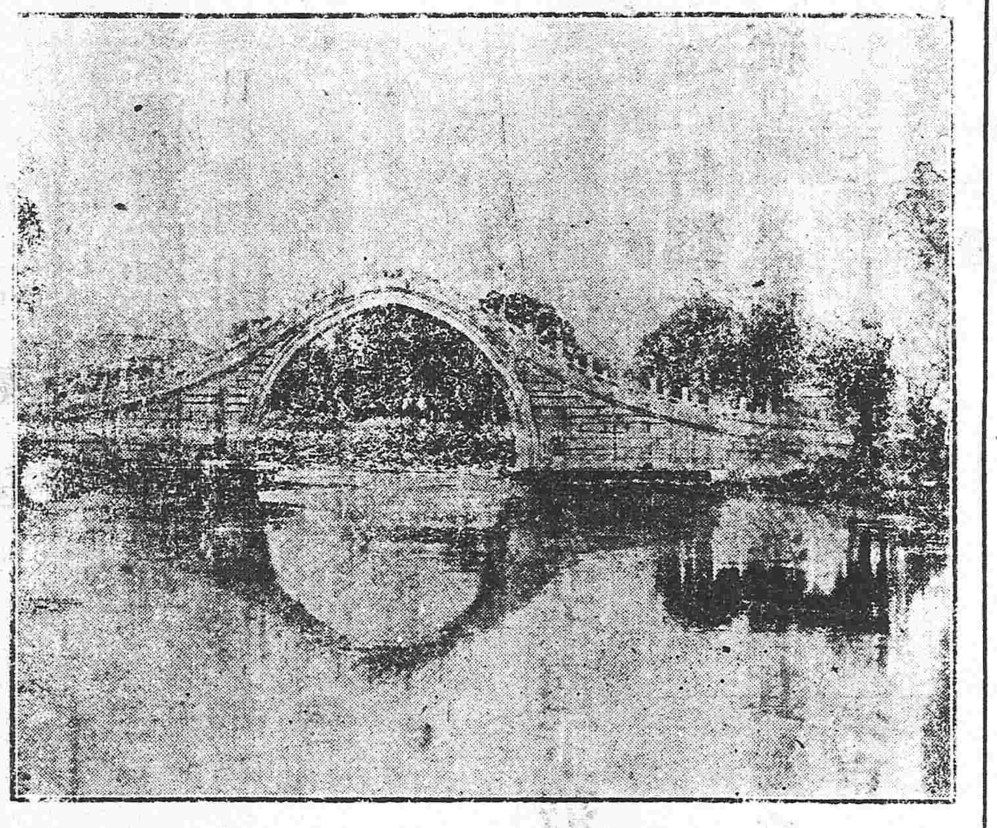

頤和園石橋之一

雜錄

四面楚歌之丁義華

丁義華投稿

自民軍起義以來義華因天性所系極端贊成中國之共和而中立外人有持華人不及共和國民程度之論者余則竭所有之能力反對之質辯之務使其辭窮理短而後止夫余之所以能此並非有蘇秦之辯張儀之舌挾之逞横於舌戰之場也然以我吶吶之口橋掘之舌能移立於不失敗之地位者無非理由正當引證確的耳　余於舌戰場上向之所恃以爲衝鋒陷陣之利器者即以中國禁煙賭之成績證明華人爲奇特改良之民族非他國所能及故其担負共和國民之責任亦必遊刃有餘是以每遇以不及共和國民程度詆譭我同胞者余則曆引中國之禁烟禁賭以抵敵之辯質之反對家亦由此奄旗息鼓不爲抗師之爭辯云意見雖勝至理而同胞實力改良之美德亦實有爲我舌戰場上之後盾者也縱令千百萬人出而與我反對吾苟挾此以戰彼烏敢當我哉欣何如耶幸何如耶不意近日以還於前此之狀態有所爲興盡悲來者使我吶吶之口從此以寒橋掘之舌從此以櫥演成太阿倒持之象卒於舌戰場上不得不避入三舍者斯余之亟欲求援於民國同胞者也試舉近日之事爲同胞陳之亦可略見余困難狼狽之一斑　日前有諍友西人某來寓挑戰曰非贊服中國共和者歟子向謂中國力行禁烟即可確證華人有共和國民之資格者乎然則余今有所惑焉願先生明以教我夫閩蜀滇皆乃專制清廷已禁絕種煙之省分也自爲民軍光復之後鶯粟之苗胚胎而發郁郁青青者而復到處觸人眼簾矣是豈革命健產出之鴉片不得流毒於人民耶抑又有某西友來寓相招曰義華先生君蓋傾心贊服亞東新共和國者也然則可亦曾購買中華民國之彩票乎共和之官賭吾子必不能無所聞也豈共和共和彩票亦爲閣下所贊成歟抑賭改良會遂不必規正歟抑贊成共和者果欲購買和共新國之彩票歟吾與子偕行盍歸乎來　右之所述事之什一耳其餘言辭之譏諷函札之敲逼者爲義華所不欲述不肯述不忍述者惟僅向同胞正言以告曰余今日雖處於四面楚歌之地位然我心我志決不因此而挫折非惟不能挫折更將持之爲堅接之爲厲惟有不得不向我同胞懇切以求者即於種烟省分從此禁之募餉彩票從此銷之以還我舌戰場上之後盾也假能如此彼反對之怒潮有如河決海瀉而余富竭盡所有之能力砥柱中流以與對於中華民國盡我當盡之義務負我應負之責任此心此志敢以質諸神明也同胞同胞尙祈有以諒我

叢錄

少年瞽目之女文豪

巴黎泰晤士報載巴黎瞽女學校有一學生名麥而色納者福蘭雅博士之長女也年僅十有五而文學已冠絕一時非特爲女界中之錚錚者即文學博士亦無以過之惟因麥而色納女士既患目瞽又病耳聾年七八歲時人皆目爲廢人惟其父獨鍾愛之後命其入瞽女學校肄業不三載而文學已精通矣現巴黎各報館及諸雜誌上登其所撰論說頗多閱者亦莫不欽佩然其作文與常人異彼先撰腹稿然後以口宣布而使人從旁錄述之其閱書也用手摹凸文即能牢紀於心此誠世界上最奇別之女文學家也

外國笑談

北美洲坎拿大有一男爵一日偕其妻女出遊女貌頗美麗有少年隨之行依依不捨男爵向後望則少年佯爲高唱山歌者然至女家始止是夜一句鐘時人皆寂靜女輕啓窗擲下一長管與門外少年通言語如電話然男爵聞唧唧聲起視之知其私即自女手中奪取電話頭令女毋作聲並以汚水一管中直注少年面少年以爲女口授之波蘭地酒也亟張口吞之不及咽衝溢滿面男爵已令下縛之合家起視見少年滿面穢狀皆捧腹而笑天明始釋之去

以死逃愛情

西人伯司脫者紐約卜司利大學堂之物理教習也居紐約完伍司路四千六百零二號於西一千九百十一年十二月十八號之夜忽自盡以刀割破手腕而死鄰近聞之均爲驚異後查見其屍旁有日記一冊上書自盡之故則因伉儷間愛情太篤之故錄云凡人須自由余自娶妻後絕無自由之樂得安靜時尙絕少余每看書寫字妻一千涉使不能書寫並時常坐余膝上雙手迴抱接吻以至不能呼吸我之神經遂爲之大累余嘗往遊他處雖日寄三信回家而妻仍不我悅此我之所以決意自盡也人見其書甚爲奇異紐約各報亦均載之以爲奇聞云

小說

夜叉美人（六）

靜靜兒的　托着個腮幫子暗想其中的意思隨即把底下人支開　說你們先上那邊兒去罷　兩個底下人　聽了武君的吩咐　如同死了又活了的樣子　歡歡喜喜的跑外頭去了　武君當時也沒坐下　一邊兒挺着胸脯兒站着　隨卽把那張紙的正面兒翻過來　細細兒的　看他寫的一遍一遍的又意　反覆細看　這個時候兒　我也就伸着脖子　往下看了一個過兒　實在是令人憤恨　但見他上面寫道　警視廳刑事課長武智林次郎足下台鑒　僕近有首級三顆　奉呈足下不勝榮幸　並對於足下之賞收　尤爲感謝之至　此係鄙人素日祝君　關於犯罪之案件　或搜查之　或擒捕之　或送諸裁判所　處以死刑流刑　所欲相爲報酬之寸心也　此後復有首級十顆　足下亦務須領收　因此十三顆首級　皆爲足下所應受者　但在第十三次奉上之首級　尙恐足下之目不能見　何則　緣即取之于足下者也　書不盡言　專此即請　刑事課長武君大安　諸惟朗照　不備　無名氏頓首　你說他們這些匪徒　有多們大的胆子　竟敢來了這麼一封書信　這不就如同兩下打仗似的　下了一封戰書麼　這三個人頭　和這封給他預先報死信兒的　這封書信　就是這回送來的東西　列位看官　看到此處　也不由的得替武君　揑着一把汗兒　要擱在別人身上　早已嚇得胆裂魂飛　誰想武君　倒毫不害怕　有準主意　可見富大探偵的　他那心思腦力　是與凡不一樣的　閒言少叙　再說武君　當時看完書信　臉上微微的一笑　自言自語的道　這事算甚麼　毫不可怕　我想武君　他雖是後到這兒的書信　遇見了這樣兒殘忍的惡人　他心裡必自說　我武某決不能爲這點兒事　心中憂慮害怕的　這個時候兒　我忽然心中一動　想起點兒事來　（未完）

北京專電

●軍隊暴動時之慘狀
陽曆二十九日晚軍隊與暴民聯合大起騷擾軍隊縱火各街搶劫商舖大肆暴戾商民狂奔叫喚之聲震動天地光景尤極悽慘而鎗聲轟轟至初一日早尚然不息焚燒民房不下數百至初一上午軍隊暴動漸息市面殆無危險之虞然商民惶恐如故攜帶老幼棄家而逃者絡繹不斷
該軍隊暴動雖未加害于外人而日本商舖二三所均被掠奪京中電話電信因外國軍隊之防護僅得通達電報局現已預備遷入使館域內

●藉外兵以保護總統府署
軍隊初起事時先將袁總統邸第攻擊外間因傳有袁總統不知下落之說現悉袁總統幸得無恙唯總統府者暫時藉外國軍隊保護之以免不虞袁之聲望因之遽然失墜

●京師附近亦復不穩矣
駐紮豐台之軍隊一千五百人佔據該地反抗袁政府駐紮黃村軍隊亦起暴動京師附近形勢漸形急迫

●外交團之集議
駐京外交團於陽曆初一日下午遽開會議籌商對付北京暴動事件

●日僑所受之損害
北京軍隊暴動日人一名被傷日商舖數家均被毀壞

●姜桂題統軍入陝
陝撫升允統率軍隊反抗共和袁總統已飭姜桂題統帶大軍赴陝勦討

●蔡元培之所言
蔡元培曰予等之任務係力請袁總統親涖南京舉行宣誓式並將臨時政府俟袁總統抵寧後按參議院之決議實行組織全國都及憲法均俟國會成立後以多數意見決定一切等項應與袁總統商議又云袁總統於一星期以內當出京赴寧財政問題不專倚外債尚可得整理云云

上海專電

●南京政府贊成借欵
頃日北方政府之借外欵均係南方政府之所贊成者由此觀之南北融合或因財政上之關係稍稍容易乎

●議決開設臨時議會事宜
各地代表日昨會議開設山東臨時議會於烟台事宜公推濟南代表周慶恩爲會長並預備一切呈由胡都督批准

●袁總統南下消息
北京來電袁總統決意帶兵五千南下蒞寧

●電邀鄂督黎元洪晉京
袁總統日前電致鄂督黎元洪請其晉京面商要政黎元洪於日昨電覆允隨時來京唯謂如可派代表商議則予將不必晉京云云

●借欵成立矣
借欵代表陳錦濤向俄華銀行商借英貨一百五十万磅現已將合同簽押發行價額九七磅年息五釐不設担保唯特與以優先權而已

●陝省又復不靖
陝省反對共和之擾亂日益劇烈回民亦已揭竿蜂起

漢口專電

●浙軍拔隊回省
駐紮南京之浙軍現已拔隊回省其餘各省軍隊亦將從浙軍之後不日回駐原省

●武昌騷擾之由來
此次武昌騷擾係激起於鄂省都督府內務部之內訌該部部長楊某與副部長章某意見不合常相傾軋至陽曆二十七日楊某自稱第二次革命者帶兵擁內務部並向副部長章某辱罵痛打已而軍隊憤激驟起而與楊某抗或謂楊某業被擊斃現正由黎都督居中調停

●軍隊又有示威運動
武昌軍隊五千人現又開始示威運動並强求都督府撥給銀十萬元形勢又復切迫

東京專電

●承認中華民國先聲
據紐約來電云美國下院外交委員會決議實行承認中國共和政府案已向下院提出聞該案確有通過之望

●罷工風潮
全英國煤礦工人罷工風潮益爲滋蔓罷工者已達八十万人之多各種工業受其影響極大

●義土之大激戰
義土兩國軍隊日前在杜利坡里激戰亘十數時間之久義軍陣亡八十一傷者八十土軍傷亡無算

烟臺專電

●嚴禁官吏違法勒捐
胡都督鑑于前都督苛徵稅捐釀起抗稅風潮現已嚴禁官吏不令違法勒捐否則嚴懲不貸

●訂定處置義捐辦法
胡都督現訂義捐辦法對於義捐者按照欵額發行政府公債（年息八釐）

●婦人革命黨過烟
婦人革命黨二人昨由上海道過烟台潛赴某地聞該黨人帶有重要之任務

●組織暗殺團
山東眞正革黨憤激山東官紳仍有反對共和者決計組織暗殺團實力抵制

東三省要聞

●趙督對於諮議局之要批
諮議局呈請潛逃官吏官與本天隔絕不再叙用由現趙督批謂據呈係爲潛叙官方起見本可照辦唯其中各有內容非外間所知者如熊希齡實以同鄉及南中熟友多爲黨人運動者輒向該司饒舌聽之則貽禍東省拒之則害及一身舍辦棄一官避而遠之別無他策此其去之理由也次其不合整理財政綜覈名實通知中外敏博學儁未易才也如張元奇則因保安會成疑疑然將推倒政府重要組織該司相偏守舊以爲與其待人之逐不如先幾遠行此其去之理由也然當保安會創始之時風潮振盪該司尚能入場爭論固較遠避車站者似勝一籌如朱鍾琪亦保安會之一屈不撓當務處之不激不隨才大識優爲衆目共睹衆口交推本有相與爲終始之志乃因國體將有大變由京回時宣言於衆致軍界疑爲黨惑內閣詰其失言已難存立更有謂其子其友皆係革黨者當門時有窺伺於是去志遂決三次稟請辭缺衆所共知此其去之理由也至其掌度支半載整理稅務增收鉅欵亦謂可無負于奉省矣如金還早將不做官之宗旨因一時憤去無可強而後可言定一月必擬追屆期屢辭未允所請愁値[illegible]令赴京公幹金遂一去位要求幷非一去不返是金之適乃鄙人失信于金非金有負于鄙人此其去之理由也至其維巫金融十萬難之際半日絲毫不染號欵有盈無絀則又人所共稱矣如部章鄭應椿則早已聲明共和後萬不能留官即許之此與錫清弼陳筱石二君之事相同士各有志時有不同若日之爲逃則錫陳二君之去朝廷且許之衆人皆諒之此又何哉如潘炳實者其人醇抑勤能終日孜孜夷險一致實爲諸科員之冠鄙人常呼爲耐久朋此次偶告短假實爲其爸有病又値年關事簡少假即歸實亦人情之常而外間誤傳逃官不知其早已稟請委代矣事固有當逢其過者所謂求全之毁與至如偉羅永紹楊德鄰等本無官守亦未深交然鄙人未能特別注意亦難辭慢賢之咎以上熊張朱金邵鄭潘七人者皆一時難得之選當其到奉非不知奉爲危地徒以愛力相結故犯險不辭今之引去各有確實之理由即不得毁損其名譽本皆淡于仕進即不必杜絕其再來況奉省如此其危需材如此其亟招之猶恐不來而忽生此種問題恐有得才辭德維繫之道竊與諸君將此案取銷至其他委任各員臨時去職者應責成各主管衙門認眞查報果無確實理由以至彷欵潛逃之輩自應另案分別懲辦鄙人亦決不能曲徇也此覆

正十五開
慶豐 開設什石橋胡同
大李官 小李樓 小翠英 程永龍 花榮鑫 筱春合 小筱全 五台山 蠕桃會 血手印 青州府 回龍閣
小翠英 張月樓 筱波蓁 小子合 筱白奎 筱春全 張蘭雲 拾萬金 界牌關 二結花 進宮 程永 牧羊卷
唔鹺 開設任中街
天仙 開設在小北門外
屯墾職員養成所定期開學廣告
屯墾職員養成所准於三月八號開學
京奉鐵路

火車

往上海定期輪船廣告

西京丸 正月十一日晌午開（陽歷二月二十八日）

神戶丸 正月十五日晌午開 陽歷三月三日

上海到 每禮拜五 每禮拜二
大連開 每禮拜三 每禮拜日
上海開 每禮拜日 每禮拜四
大連到 每禮拜二 每禮拜六

頭等票日金四十圓（來往）日金六十四圓
二等票日金二十五圓 四十圓
三等票日金十圓

本事務所及在營口遼陽奉天鐵嶺長春各站均可發賣聯絡船車票

兩輪船現均備有無綫電信以期送信迅速而謀乘客之便利

南滿州鐵道株式會社 大連埠頭事務所

日本郵船會社汽船廣告 由大連埠頭起

淡路丸 陰正月十六日 陽三月四日 午後四時開 往芝罘太沽

山東丸 陰正月十七日 陽三月五日 晌午開 太沽往

竹島丸 陰一月十八日 陽三月六日 晌午 往神戶門司

日本郵船會社代理店 三井洋行大連出張所 電話（二一〇〇）（四六〇〇）

乘船票由本所發賣有乘船者請至本所購買

英商 太古洋行

頂上洋白糖

保火險公司

東三省各處均有代理

俄商 秋林洋行

啓者本總行開設在哈爾賓分設奉天鼓樓北坐東向西門面歷有年矣所有貨物除零發外並指期定貨均可隨意今由本國運來毛氈子大哈拉毛布扣絨斜紋布哈機布印花布黑糖子布鋪地漆布及罐頭食物各色洋酒又酒有頂上香濱酒地圖牌白蘭地酒百美異常價價格外公道五金鐵器開墾之犂杖戲縫機器並木匠應用器具及廚房木鐵傢具俱全金銀鐘表留聲機器八音琴鐘頂上千里眼長腰皮靴各樣香水胰子牙粉各樣藍油磁呼白磁等呼象皮套鞋烟捲方糖凡日用飯之用物一概俱全不及備載如蒙賜顧請移至本行面議一切價值格外克已特此廣告

中國電話二百九十二號本號主人啓

英商 卜內門洋碱公司

啓者本公司設立在吉江兩省總行在哈爾濱數年分設在長春府西三道街路南由本國專運各種洋碱名目列左 純碱 燒碱 潔碱 荷蘭水碱 濃晶碱 一概發行再有信記洋行各色印報紙有硼砂做胰子各樣材料俱全價目從廉

專門製造 各種金末

本行所製各種金末光彩燦爛精美異常聲名溢乎中外故銷路日見發達現已在東方開設五大工廠製造無懈年間所增製之金末量數已達廿五萬餘磅可知非本行之自誇也此外如印刷應用各物一概發售不止物美價值且廉如欲看樣子及價目單可函致本行即可照送茲將各樣金末分錄於下

古銅色金末 黃色金末 粉色金末 赤色金末
蚕青色金末 絳色金末 青色金末 銀灰色金末
白色金末 紅色金末 深紅色金末 濃紅色金末
淡黃色金末

以上各種金末如欲看樣子者即希駕臨盛京時報館賬房可也

總批發處 大日本大阪市南區堺筋饅谷角 松岡商行

緊要廣告 同芳照相館

啓者本館開設奉省歷經數載所有照相一藝無不盡心研究精益求精以故數年之間名揚遐邇久為各界歡迎惟近有無恥之徒冒稱本館分號名目在外招搖有取名仿本館音韻開設照相館希圖魚目混珠且有多半竊取本館所照之相片後貼以作招牌希圖蒙蔽諸君之耳目此等行為無恥已甚斷不能逃諸君之真鑒也然恐各界未及週知或受彼所愚於本館名譽大有關碍特此推誠佈告聲明本館除分設吉林省垣支店外其餘各地并無分設支店想熱心光顧諸公早已洞悉斷不至為彼所欺矇也光顧者幸祈細察

奉天鐘樓南路東同芳照相館謹啓 電話二百四十號

恭祝各界諸君年禧

設鐘樓南路東 同芳照相館拜

壬子年日記

袖珍日記 每册定價一角六分 另配鉛筆加洋五分 置諸懷中極為簡便

學堂日記 書中搜輯普通各科學中最切用之表二百餘種縱英尺八寸橫五寸布面洋裝每册洋五角

官商通用日記 書中附錄各種均為尋常日記所必需洋裝布面版本大小與上同極合官商之用每册五角

奉天商務印書館分館發行

同胞可大注意 保人壽險

同胞深求注意除貧進富之方法

▲中國出現一寶▼

同胞注意自强幸福 除貧有富人道進步

特別良藥一種名曰保壽補血壯力丸發明救濟同胞借壽極便法服壯力丸者不但保壽常命且能保一世百年永不生病症保無亡故之舉四百萬萬兆同胞深求注意自服自强能轉弱為强如有久服壯力丸者本藥房可保人壽常命又保病險若有保人壽險者或保一年或保百年均可每年保險藥費俄帖一百八十元整凡服本藥房壯力丸者即保百年內永無病症亡故之患有願保壽病險者注意百年內如有臥床重病或亡故者禀明就地村正副察驗確實據其圖記來函告知或親人來至本堂執其村正副憑據本藥房文明交往以憑信用即將保險藥費一極退回分文不留無論何城鎮同胞如有認可保壽病險者即將俄帖會票遂郵局匯下應該壯力丸若干打並保險執照本藥房立刻交郵局奉回不悞决無外錯今正月間合埠瘟疫病發現之際有人保壽險者不下千名並無一人亡故之外城鎮函寄認可保人壽險者甚多全省各城鎮商家代理經售者七千五百六十三家俱都歡迎認可代理經售之家另有拆扣函議 吉林五洲大藥房 壯力丸與各名補藥服之同功比效大加冬寒服者加暖當日功效之證據保壽補血壯力丸在上海京津發售年久每年銷售千萬萬打之數服過壯力丸病全愈之人無不念此藥真可如寶之妙藥也服藥功效冬寒服之身體加暖

奉天大西關元寶石胡同口源盛德鐘樓南長壽堂營口華商報館錦州仁濟大藥房雙城德昌盛阿什河春發福

保壽補血壯力丸治病功效

●咳嗽吐血 ●哮喘吐痰 ●五勞七傷 ●諸虛百損 ●身體虛弱 ●筋骨酸痛
●腰疼腿痛 ●半身不遂 ●腰腎虧損 ●瘦弱無力 ●胃不消化 ●飲食少思
●頭疼腹痛 ●煙後身軟 ●精神不爽 ●房勞過度 ●頭暈目眩 ●先天不足
●後天失調 ●五淋白濁 ●胸膈彭悶 ●陽精不足 ●夢遺滑精 ●見色滑精
●婦女病症 ●胎前產後 ●經血不調 ●月經不准 ●久不生產 ●赤帶白帶
●幹血勞症 ●胎動不安 ●紅白痢疾 ●霍亂吐瀉 山海關泰西大藥房 濱州以上

各症服藥無不全愈屢試屢驗無一不效華英大藥房寬城子國民報

大瓶補血壯力丸每瓶六十丸三十付小瓶二十四丸十二付價目大瓶俄錢一元二角小瓶俄錢六角大瓶每打十二元批發格外折叩另有章程郵費一概不加中瓶每打俄洋六元 北林子一善堂呼蘭府一善堂西集廠同和義上海席公館天津華英大藥房京都三眼井瑚華書局 白彥州順發興中國各省各埠各大藥房均有寄售如無從購買之處請備價寄哈爾濱北大街本堂函購無不當掛奉上如會兌不便一角之下郵政票寄到敝處將藥急可郵回萬無一誤 總發行所哈爾濱傅家甸十字街北路西一善堂大藥房謹啟 道裏中八道街中間路北三合興中九道街西頭路南廣聚東經售處

華新銀樓廣告

本銀樓開設奉天城內鍋行西銀行衚衕座北向南門面五間開張十年貨高價廉久蒙各界諸君惠顧今本樓不惜重資改修樓房添設各省出色名師專造新式赤金紋銀新式首飾無不精巧工程價格外克己舊飾回換不折不扣童叟無欺賜顧者請認本樓牌匾無誤 本樓主人謹啓

益合公錢店

本店開設在大南門裡專為川換洋元銀兩各銀行鈔票匯兌北京上海天津各埠匯兌電匯票匯無不結便有向諸處匯者請至本店面議匯費務必從輕

特此奉佈 本店主人啓

日本電話四十八番中國電話一九四號

大學眼藥

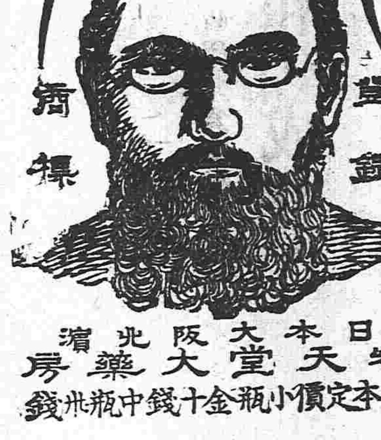

登錄商標

日本大阪北濱 參天堂大藥房

日本定價小瓶金十錢中瓶卅錢

普天下不幸不運的是患眼睛很不知道的人

凡患眼睛的人中大學眼藥不靈的是很不幸不運的人

人君失明事物不辨行往坐臥不能如意人生悲慘真莫如之 本藥房度修四面暗黑係日本帝國醫觀大學堂所賜藥院秘方專治時行目疾視物不火熱眼症多黏腫痛白翳青盲赤筋努肉之疲難開羞光畏明迎風流淚神奇無過於明等症此外無論老弱男女所有一切眼症點此藥水應手奏效此早己馳名遠近都鄙風行實乃本藥房獨之秘方而別家不備之聖藥也

各大藥房及洋貨舖等均有發售

節季已至時候變遷舊罹淋疾之人當此朝夕乍寒多

有犯症者惟治淋丸一藥靈效卓著服之崇能治淋疾即愈并能防舊病不發如欲購此藥者認明商標到處

延壽堂大藥房

奉天鐘樓南大街路東 長春城內

設藥鋪代售鋪若無代售處可直函知本舖務必將藥便發由郵有去郵費分文不取

共和肇國記

●愚哉直隸諮議局

張鎭芳之署直督也京津間之輿論攻擊之直隸諮議局起而反對之宜其不能赴任也乃袁之手段巧妙嗾使直紳之與諮議局議員通氣者遊說之謂袁非欲以張鎭芳爲直督也特將來臨時政府之地點强半在天津張鎭芳熟悉天津情形故借以布置臨時政府事宜此乃暫局何必反對有此一說而張鎭芳直入督署矣而爲袁遊說諮議局之直紳入袁幕府矣袁與游說諮議局之直紳何其智而直隸諮議局議員何其愚

●蔡元培君之譚

京函云某報記者昨訪南京專使適値其用飯也入晤民立日報記者陳毋俠君詢問南方輿論對於臨時政府地點之所主張其眞象果奚若陳謂南方輿論亦不一致强半以臨時政府地點在北京爲宜但聞南京政府中人之所主張則以臨時在南京暫時在北京永久則付之國會爲宜旋蔡元培君出詢問此番北來之要旨蔡曰此番以迎接袁大總統到南京就職爲職務其他非吾所聞記者問袁南往乎蔡謂頃已晤袁大總統無不南往之說袁並云擬取道漢口先與黎副總統協商一切復又云尙有數事須布置妥洽方能行爾此次乃初見面自不能深譚異日方能叩其南行何日束後蔡復云大總統未就職時行政上各機關率皆停止緣袁現以個人之資格不能行使也記者甚然其說遂答以袁總統之經驗合之南京政府組織一政府或能稍洽人心云云蔡遂云袁並南京時如以南京爲可臨時政府即立於南京可爾否則即往北京

●新政府借外欵●風說

英美新基凱圖代表者斯特禰氏於日前還京與四國銀行家協商借欵事宜外間紛傳新政府已向四國借妥四千萬元未悉確否然新政府一成必有借欵問題爲勢所宜然云

●山東撤換大員之要求

山東又電請撤換張廣建吳炳湘如再不撤換胡經武都督即舉兵由煙台出發西向征伐聞山東紳士范之杰等今日來京面謁大總統要求更換以保治安

●第三鎭蹂躪平陽之慘狀

頃接平陽商人來函云晉省民軍聯合陝西民軍馬步兵四千餘人冬月十三日將運城占領後二十四日圍攻平陽府城馬步約二千餘人連圍二十餘日城未攻破兩面傷人約有三四百人惟民軍當攻城之時軍律嚴明秩序整然所經之處故人民異常歡迎堯廟被焚實係謠傳臘月十二日早間民軍忽然南退駐札南石村以南一帶十三日北來官軍（即第三鎭）兩千餘人在府東關駐札係山東直隸人居多統領盧姓十四日官軍出城各鎭各村商號富戶搶刼一空然後掘地三尺搜查寶物官軍之橫暴遠過於土匪所以人民一聽官軍鎗聲心膽俱裂凡官軍所經之處不論何物立毁而遭官軍蹂躪之最慘者惟堯廟村受害尤甚非僅搶刦財物奸淫婦女且將商民房屋悉行毁壞人民遭此大劫之後欲居無室欲食無糧凍餒之苦不堪言狀所以一般人民莫不畏官軍如豺狼敬民軍若神聖也嗚呼晉民何辜遭此荼毒謹畧告於我大中華國民之前俾知賊首爲誰

●孫大總統祭告明陵

大總統孫文於十四日頒發命令至各部及軍團隊司令長等處於十五日祭告明陵自營長以上均得參列並派有光復軍一營進行隊一營第一師團一隊第二師團一隊憲兵二隊以資稽察各軍團隊司令長等均於十一時齊集孝陵往來車馬由四條巷迄朝陽門外途爲之塞總統及各部總次長於十一時半到場先憇息於孝陵內之正殿（即接待室）十二時行祭告禮先由總統行三鞠躬禮各部總次長及各軍團隊

司令長隨之行禮宣讀祭文畢焚帛當時富貴山砲臺燃放禮砲二十一響以示威敬總統畧有演說仍至接待室稍息隨即與各部長乘馬回府行慶祝禮頗極一時之盛是役也有吳君稚暉同謁明陵祭奠畢孫大總統語之曰俟臨時共和政府組織成立後即當解職擬赴涿州一謁黃帝之陵云云清帝既退位矣民國成立光復漢業而孫君富於種族之思想臆胸間猶時時洶湧若此眞可謂到底不懈矣

●金陵近事

本月二十日午後二時參議院行選舉副總統典禮衆人一致仍公舉黎元洪爲副總統檢票者爲衛戍總督徐固卿全體鼓掌歡聲雷動

去歲某校曾欠教員美人某君薪金數百元張勳踞甯後各校解散此欵遂無着落現新政府成立該美人乃向教育部索償任返數日終無成議後爲外務司馬君渭伯所阻云此欵係私人交涉與條約不同我國政府無負償還私人欠欵之義務故此欵我國政府決不承認若必欲償還時則請與該校原經理交涉云云

監獄發起人孔繁藻氏籍江甯法政學堂爲該會辦事所業經報告成立組該會員研究特聯絡衛戍總督府監獄長魏超中氏並請入會以達軍事監獄改良之目的

南京城內大中橋下梅光遠住宅經霆字營藉爲屯駐所有財產爲該軍携刦一空旋即潰散陸軍總長黃克强君念係鄂都督梅光義之弟於民軍甚有感情特移請衛戍總督飭衛戍各司令官一體嚴捕矣

衛戍總督徐固卿君因消防隊一事於衛戍上甚有關係特命令警察處長譚道南向警察局取消防隊章程一份以爲藉鏡

江蘇各屬錢糧經議會議決於辛亥年終延期不繳加二十分之一業已通告在案現江甯民政長張馨君奉到莊督不准錢糧延期指令旋傳諭各里書一體遵照云云

●天津共和黨劉君之供詞

日前共和黨在天津謀炸督署未成被拘各節已詳前報茲將劉君在營務處當堂索筆親書供詞照錄於下

劉應福字祉村雲南定遠人也自幼課業於庭年十五考列庠序繼以科舉停學校興閱四年業已酉夏升入湖北陸軍第三中學二年畢業較亥六月復升送保定入伍生隊業將終而湖北之義師起矣隊遂解散方中學之未畢業也覩外患迭來內政腐敗遂兩湖黔桂陝甘諸同志策對外之方咸以對外莫先安內莫先革命而要以開通民智爲亟務焉故休息之時寒暑之假或翻印孫章汪吳之著述或徵諸衆見而組成完本（即少年中國）傳播四方以期國民腦中均有非改革政體不足以圖存中國抵禦外患之思想自此之後方圖進行京津保甯廣晉機關月之十一日和議期滿未聞結果如何遂奉總司令官命令本日午後六時出發各按分部地段到時進攻黍福等保護租界恐洋兵至租界無憂即將所帶五百人作攻督署之後援迨兩點半鐘忽傳來上海軍政府示勿妄動之密電收隊之餘復單身往各處傳達停止命令至東馬路即被探訪局丁阻止當其警局審訊心思既無憑據而責任尤嚴欲留此軀以作血戰疆場之用故以爲家叔爲名寄宿軍醫學堂爲辭雖非實情亦屬苦衷特書七絕一首以見吾志

男兒立志出鄉關學不成名誓不還埋骨何須桑梓地人間無處不靑山

●滬都督將不久其位

江蘇人士力主取銷滬軍都督以謀統一特電南京大總統抗辦頗力其電文如下南京孫大總統鑒滬軍月支百萬民力難支且滬蘇咫尺開府相望亦非統一之道仍請取銷滬督以繫去思滬民公會電

南京孫總統電慰留滬督破壞省制疲我民力蘇民萬難承認江蘇公民會電

●袁全權與官僚黨

袁全權近來行政用人仍帶有專制性質不顧輿論頗爲社會所攻擊其被用之一般官僚黨因爲輿論所不容屢次向袁告退袁對之曰臨時政府成立後余決不能任總統之職但對於諸君之地位定可設法保全云云官僚黨因此拔々得意皆誇語人曰有袁氏在輿論其如我何

●孫壽屛對粵之隱憂

粵函孫總統之兄壽屛先生由南京奉公過澳由華僑盧廉若等發起假座娛園開茶會歡迎同人上頌詞畢壽屛答詞云溯我廣東光復三閱月矣此三月中所最可幸者靑天白日與五色國旗輝映全粵無處不獨立耳且兵不血刃收復城池男盡割辮脫離奴隸專制之弊政悉除共和之幸福同享此則我廣東一幸事也然孔子爲魯司寇三月大治今三月之廣東何如乎舉目民軍林立傷心人命草菅東西北水陸不通肆行刧掠上中下商塲冷淡日在驚慌加以財政困難司農仰屋秩序紊亂官吏無法現象如斯岌岌不可終日是爲吾粵之隱憂也（中略）鄙人與舍弟中山憤滿清之腐敗提倡革命不過盡國民一份子之義務而于文紓難卜式捐財則好義急公端賴同胞鼎力諸君子熱心愛國素所欽仰來日方長願與諸君共勉是又鄙人所切禱而厚望者也孫壽屛謹答

專運天下名廠眞貨
神效清毒丸
天象儀報
自三月初二日下午六點起

東三省新聞

◎奉　天◎

●趙督堅請開缺之第二電

督帥初二日又電致袁大總統略謂自民軍起義以來爾巽晝夜焦思耗盡精神以致辦理諸事多半支離請大總統另選才能赴東繼任以免貽誤大局云

●國民保安會定期開參議會

去秋因大局急危由各界組織國民保安公會以維公安自冬月初一日開會後迄今未曾議事現在參議長以國體已定東省應行整頓之事甚多除稟明督帥外已通知紳學軍農工商各界議員定於本月二十日開參議大會以便研究討論東省應興應革各項事宜云

●督憲通飭嚴緝逸匪

督帥日昨通飭陸防各軍暨各屬巡警畧謂據新民府呈稱據五區警防營管帶賈省三稟稱府屬閭家荒地方匪首王海樓率領大股匪百餘人四處搶掠管帶督同隊伍及劉哨官毓山與吳統協分途擊勦經劉哨官帶隊在閭家荒前擊斃匪二名生擒夥匪郝國士一名並鎗械子彈多件據該匪供認同匪首王海樓劉德等強搶[illegible]該匪首等現已逃匪無[illegible]

營左隊官陣亡死傷兵丁無算請多派大軍來開以資痛勦等因故聶統領札飭第二標一營宋管帶帶一營步隊北下聞該管帶素日驍勇此番親征量該匪不難勦滅矣

●通飭稽查預警鎗械

民政司吳司使以各屬鄉村辦理預警所領械子彈為數甚夥值此匪亂迭起軍火關係重要若不妥定保管稽察辦法恐有接濟匪徒之事現已擬定章程凡預警鎗枝無事之時均存於十家長處三日由百家長稽察一次七日早報地方官一次以昭慎重茲已擬情呈請督帥允准通飭各屬一體轉飭遵照辦理矣

●各統領會議誌聞

三月二日上午九鐘許督帥電各統領在公署會議東省時勢應行如何保安如何防患如何勦滅匪如何對待外交及共和善後種種方法聞張統領作霖自願担任招服各處匪云云至於對外之方法俟探悉再誌

●防兵擅行開槍

昨夜八句鐘時小東邊門外駐紮之巡防某營兵丁四名荷鎗行走至東關觀音菴前其中有一兵丁突將其槍向南施放以致驚動附近駐紮中路第一營官兵多人齊來查視至則該兵等自知非是均向該官兵道歉後即向西面去云

省經費均相繼裁撤所有事宜概歸度支司辦理現聞榮司使以司中司員去冬因時局不靖多有請假辭差者現在開印在即清理預算決算之財政及清丈各屬之旗地事務紛繁需人辦理現已將應行添派員司開具清冊呈請督帥鑒核示遵矣

●宗室希圖邀恩釋放

宗室某早年因犯案監禁昨在公署具呈謂現在國體更新請援照向例之恩詔赦免減罪乞賜釋放等情督帥以此次並無恩詔且該宗室所犯罪名較重已在不赦之例所請礙難照准云

●私立小學校定期開學

小西關街南耶磨房胡同私立第一兩等小學堂與私立第一女子兩等小學堂自創辦以來凡素號開通者莫不令其子女入堂肄業是以該兩校日見發達去冬經兩校校長周君育賢商准學憲冬添高等生一班藉資推廣除將原班各生提升高等外尚有缺額另行招補現在報名者甚為踴躍故定於舊曆正月二十日開學凡初高男女各生有志向學者宜速往該堂報名慎勿貽誤光陰也可

●警務局賞罰嚴明

六區巡官趙桌因嗜好繁多入不敷出致將官發手槍兩枝呢衣二十五套雨衣十襲一併質洋八十餘元以埶私虧後經督會辦查出以該巡官私富軍裝即行撤革並議監禁五年以示儆而防効尤云

●警務局嚴緝著名賭匪

警務局傳飭各區署謂賭事本屬大干例禁現在時定地面尚未解嚴尤恐招類滋生事端茲經本局查名賭匪賈成李閣楊潤棠邦子賈星如陳老五馬五[illegible]王薛老邦子綽號五[illegible]賈三賴等或前經拿辦而故態復萌或始終漏網而法外逍遙近又隱匿城廂肆意賭博欺騙鄉愚擾害地方若不按名拿辦將何以安良善而維秩序除出示一体訪拿外合行通飭各區隊長警目兵等上緊嚴以懲辦云云

●莊會長有委充法政學堂監督說

法政學堂邵監督章自升任提學司後所遺該堂監督一席久付闕如現因共和成立開學有日聞督帥以巡警局會長莊君素通法律堪以委任法政學堂監督之職擬不日即札飭莊君赴堂辦公云

●朱排長升任隊官

軍械局僅有兵丁一隊當此時局不敷保護故督帥於去歲札飭該局總辦另編一隊已誌本報茲聞已經編成由該總辦稟請督憲以舊隊朱排長調充官蒙批准大約不日即可到差云

◎營　口◎

●提議歡祝共和

共和國體實我國四千年來創見之盛事政令頒布萬民同歡各省區埠祝會歡迎已數數見營埠尚付闕如識者羞之茲經商紳界公同聯合擬即擇日舉行歡祝大會凡官署局所住戶舖家一律結彩懸燈張揭五色旗大放鞭炮以表誠祝全體同心刻正組織大約為期當在十五六日云

●警界中人大都剪髮

時勢所趨髮辮已不能再延留於今世去年剪髮詔下剪髮者固屬不少其尚拖留者亦頗多本埠警界行政股張君竹亭衛生股李君景甫教練員王君茂如均早已剪去其餘均尚未剪現在共和政體成立髮辮不便再留今日(十三日)警務總局自局長王澥之大令以及總務司法股員書記各員並外區區隊巡官巡記長等均須從此一律剪髮已經全體贊成並許向無官衣之員亦一律發給官衣於是各員等即日紛紛剪去矣

◎鐵　嶺◎

●學堂仍照常開學

本邑各學校凡官立者均擬照去歲原議日期開學乃勸學所因注重教育擬由公立學項下酌撥公欵若干仍照常往年於正月二十日一律開學云

●土匪肅清

未台沖之役生擒土匪十四名即時就地正法人心漸形安靖土匪遠颺地方靜謐惟開原法庫現尚未靖因與鐵邑連界故防範未敢稍弛云

◎綏　中◎

●五色旗飄萬民[illegible]逐

自元旦改用陽歷更換五色國旗本邑人士凡稍有國民之程度者無不手舞足蹈歡呼中華萬歲近日問竟有鄉人不憚數十里之遙來城以覩五色國旗者

●防患于未然

南街永發祥永和酒局舊歷十二月初四初五兩夜相繼被搶至今案猶未破以致警巡兩防營晝夜巡邏未敢少懈日前本城西園子鄉人等操辦解歌劇慶賀新歲正在唱演之際經巡防營裴管帶派兵阻止因恐招引匪徒再出意外事端也

◎遼　陽◎

●革黨被逐

共和成立以後本無革黨之可言乃遼陽車站遼塔館仍住有舊日之黨八十餘人皆係富知人士圖謀不軌者現經新任地州于君與日領事交涉妥協准其捕拏驅逐該黨人聞之異常悚懼遂於昨二十九日乘汽車南下矣

●州牧晉省

新任州牧于雲章到任後因事件繁雜不堪忙碌現聞諸事已稍有端倪昨二十九日早乘汽車晉省謁見大帥面稟接任後一切事件云

◎開　原◎

●兵燹後之開原

▲匪黨逃竄擾民

匪黨首領于成祥等自棄城逃走後帶領餘匪百數十名竄至開原站馬市堡趙家台一帶肆行搶掠逼索莊民馬匹槍械防營金帶統當派馬步砲隊尾追勦捕追至威遠堡門外二道河子與匪黨開仗攻擊將賊匪四周圍困特不知該匪首領有無拏獲耳

◎海　城◎

●縣令保衛黎庶

舊歲除夕前有匪黨多人假借民軍名義糾夥搶掠並擬定期攻城幸經郭大令嚴加防範帶警校巡該匪黨不得肆其兇燄現在境內安然四民莫不稱頌郭令云

●縣令懸賞緝匪

二月二十六日郭大令出示懸賞購拿匪黨畧謂案查兇盜王貫一前在鶯落山槍斃人命嚴緝未獲胆敢率黨到處搶掠擾害地方茲又假藉民軍名稱擄奪巡警堡防槍械勾結土匪百餘名羈留官弁率黨攻城實屬極惡窮兇目無法紀亟應嚴拿懲辦以正國法而快人心合行出示曉諭為此示仰闔邑人等一体知悉自示之後如有能將該匪王貫一設法拿獲送案者賞洋三百元用槍擊斃驗明確係正身者賞洋二百元或有探明實在踪跡送信就獲者賞洋一百元云云

◎西　豐◎

●非常戒嚴

自聞開原匪亂以來地面異常惶恐因與西豐接壤相戒尤嚴遂不時派員探訪以期消息靈通近因近日大兵至開道路謠傳皆謂該匪勢不能支必假道西豐東去蓋緣匪巢在東故也於是巡防緝捕各隊分投要隘實力防守不分晝夜輪流不息槍械子彈俱備藏豊富如臨大敵一般人民素知該隊實有平匪之特長故雖謠言讖起不為動容矣

●組織商團

商務分會總理馬君秀峯日昨邀集各行代表在會提議謂邇來土匪四起一日數驚城內兵力單薄雖資分佈若不亟籌設法一旦有事危害商務誠非淺鮮擬將闔城商號下等出丁二名次者一名各持槍械分班防堵以助軍力之不逮旋經大衆贊成遂定於陽曆二十九日成立商團再推勇敢者主持一切云

◎義　州◎

●是否革命軍

北區清河門鎮陽歷二月二十七日午前七句鐘時到有兵丁百餘人自邊外來手持快槍威迫該街商人在各局所詢查事項該鎮人民不知所以俱各驚慌無措嗣經該鎮巡警分區區官敫渥亭君差人來城稟報城中咸謂革命黨到了莫不恐怖異常云

●會議停辦宣講所

鼓樓下宣講所講員朱壽臣君每日宣講時事極為透澈近聞議事會議員擬將該所停辦以省經費不知當此時局正宜廣為宣講以啓民智該議員遽議停止咸不解其是何居心

◎吉　林◎

●飭拿黃天教

去秋武漢起義吉省各屬遂有所謂黃天教者煽惑人心甚至假名革黨肆行搶劫擾害地面現經民政韓司使札飭各屬若有黃天邪教各須認真嚴拿免釀巨禍聞州縣奉文後已一律查拿矣

●青年會定期開會

青年會于去冬成立現該會長宋君吉人以年關己過宜加擴充遂邀集在會各員定於陽歷三月初一日上午九鐘時開全體大會凡在會者各須屆期臨會提議各種辦法以圖實行萬勿徒負虛名貽笑大方云

◎長　春◎

●革黨解散

住頭道溝之革黨昨陽歷二十九日清晨經本埠紳士華輔亭董化午二君前往勸慰解散該黨人意見稜稜無所可否嗣聞接到藍天蔚來電令其火速解散該黨人除餘留十數人外均乘晚車南下矣

●國民新報稟請續刊

本埠國民新報去歲因鼓吹共和致道憲將三十三百吊之津貼裁撤該社財力之支絀遂於辛亥十二月十五日停刊茲聞該報館執事擬仍稟請道憲照舊撥給津貼以便定期續刊云

●何守已改署為補矣

署長春府何子璋太守到任年餘關心民瘼頗為上峯所嘉許聞日昨接到撫署[illegible]篆以專責成云

◎哈爾濱◎

●黨人取保釋放

哈埠日前革黨起事經駐哈陸軍么統領將該黨當場槍斃七名拿獲十四名旋即正法八名其所餘六名該統領即解送廳署陽歷二十七日經廳尊林司馬提訊知伊等確係被革黨逼脅因念其鄉愚無知遂即令谷某田文閣李丙林三人取具妥保釋放云

●剪髮受誣

前充濱江廳統計處股員龐馨山君陽歷二十七日因事赴街被四區警兵指為革黨立即帶區當經該區送交濱江廳審訊林司馬派員確查知龐某並無投入革黨情事即以婉言勸慰並責斥警兵嗣後不得誣指云

[illegible]洋行

東華門街 二二四

●配飾用具等件高等雜貨以及工程建築用鐵器材料
●各種工廠用機器各匠傢俱農具度量衡器保險銀櫃
●客店賬房廚房專用鐵器傢伙各色油漆顏料電燈電
●鈴機器材料等件五金雜貨一概俱全不誤主顧

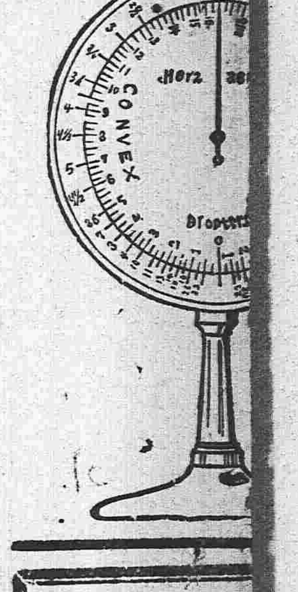

京[illegible]藥局

藥本堂自備郵資

滋陰補腎丸

北京農工商部註冊　奉天商務總會立案

此藥專治男子先天不足後天虧損五勞七傷腎虧諸症腰痛腿疼房勞過度夢遺滑精陽痿不舉舉而不堅精冷精清不能種子面黃肌瘦身體怯弱服之最能固本培元興陽種子補髓添精長精神悅顏色強腰腿壯筋骨真補劑之妙品每盒價洋二元

本堂開設在鼓樓南路東門面三間

清肺止嗽丸

一切傷勞咳嗽吐血肺癰肺痿及年老咳嗽經冬發犯氣不足息夜臥不寧服之立見功效永不再犯此藥每付洋六角

奉天地方　北又西風晴

長春 營口 大連 地方　北又西風概晴

別爾別得胰子

VELVET SKIN SOAP

LEVER BROTHERS LIMITED. PORT SUNLIGHT. ENGLAND.

新近有犯冒發售假貨故請認明婦人在地球上之牌庶不致誤

東洋總發售處大阪唐物町四丁目飯田商店謹白

奉天小北門裡 上田⊙商會

同大東門裡 怡信洋行

妓館特色

瀋陽頭等聚美南班內有金寶鳳春金花金紅鳳仙五寶等都是南朝金粉惟寶玉北地名花茶資仍取一元借宿元下錢統統在內白天條子二元車資外給新正以來各姑加意濃粧各房間重行粉飾以迎遊客之暢懷敝班擇於本九初九日起

遼陽公學堂爲

出示招考事照得本堂爲普及教育專教人子弟增進其應有之智識以課獨生活起見於宣統二年開辦以來業經二識凡一切辦法及所有書籍內爲諸國學部定章刻下生徒已達自名之者教授分高等初等二級因遛來向學學頗爲勇躍故特另籌鉅款再行建無不舍一所凡講堂及一切應用房續招高備俱今己一律竣工定於本年宇書籍等一班初等數班並不收學費凡歸本燈油炭火及一切零用等物亦均購費堂供給惟諸生在堂內寄宿舍者角二必須自備每人每月約二元五後准不欲在堂者聽其自便初等畢業欲求升入高等肄業高等畢業後若仍商業學者本堂可送入中學堂工學堂業後學堂或南滿醫學堂亦必與高等之位置若欲就事者將來本堂畢業有願向學決不致失所以正月二十前來本堂事務所帮子名切勿悞本堂定於壬子正月二十日開學堂在遼陽西關白塔公園東

賣馬

寬城子二道溝俄?有齒幼兒馬兩匹身量高大擬減價出售如願買者請到車站俄兵營看視可也 隊官一自不來羅夫本主人啓

眞正

老大成永靴鞋店

操靴時式花素名鞋 無不兼備時常爲軍學紳商各界所賞

價格低廉 特立中國電話以昭靈便

本店創設奉天四平街路南胡同內歷有遠年因庚子兵燹之後移至中街東頭路南一連三櫃門面俱係三間 督造滿漢文武朝靴軍學各界 特別樣式履經研究成色料美工精希圖久遠頗不絕本界所賞力求進步銷路日增賜顧者絡繹店誠恐惠顧諸公注意認明眞正老櫃庶不致悞 中國電話第四百六十三號正金銀行對過

大成永啓謹

天下馳名（靴鞋老店）東都第一

原設奉天四平街南衚衕今移中街路南東首三櫃俱是一家

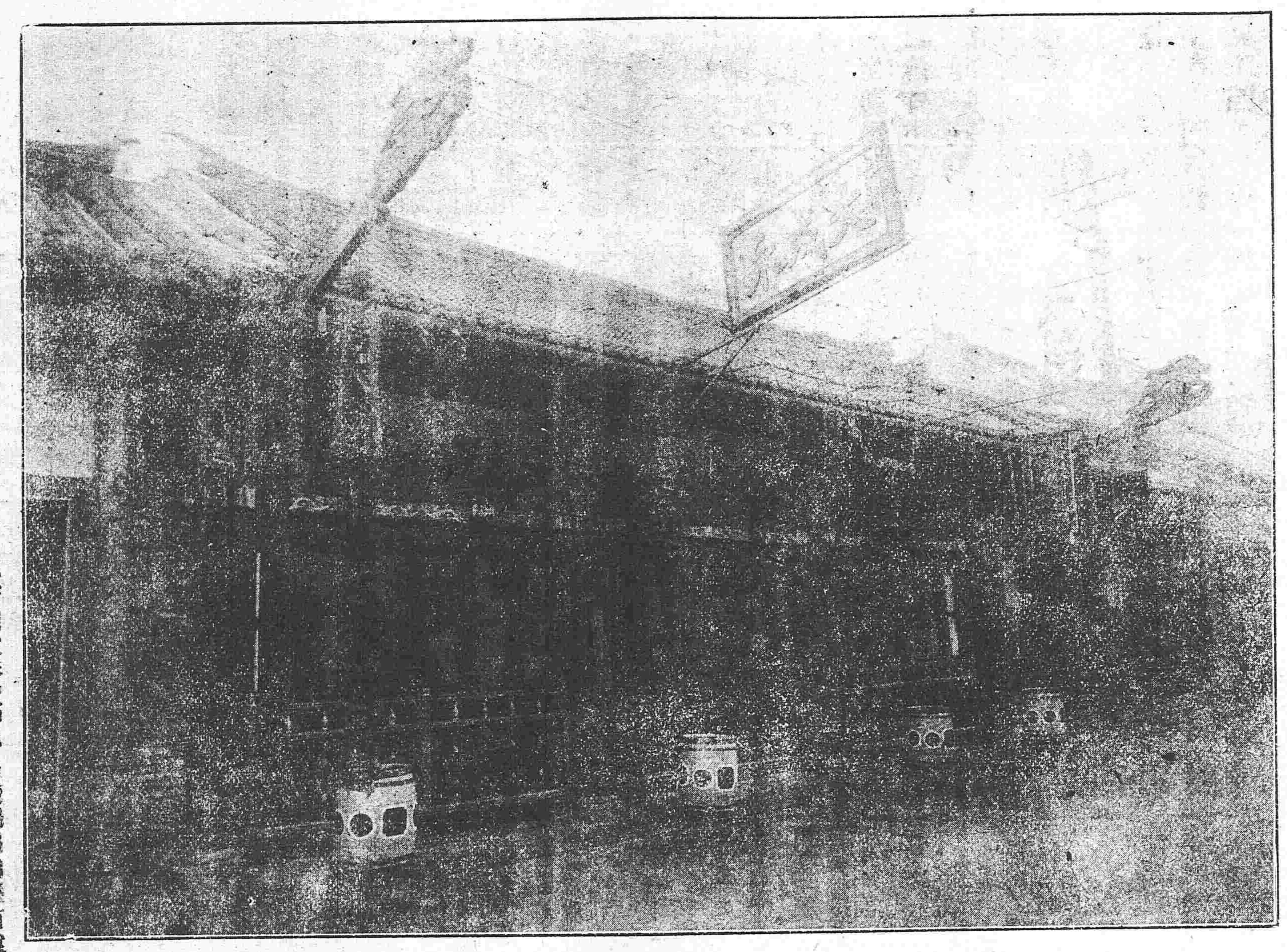

今加此票賜顧諸公以辨眞偽

（中國電話第四百六十三號）

東三省諸先覺中華民國成立之時及以下各部員均已髮改裝以圖革故鼎形外實令吾人欽佩諸君當此先覺之任裝之務望先到敝物貨必不至招他處笑者萬望諸君之注意也敝店開業數年抱有諸多經驗更喜諸君惠顧竭力善其物品廉其價格以付諸君之雅望焉

日商蓬萊號主人謹啓

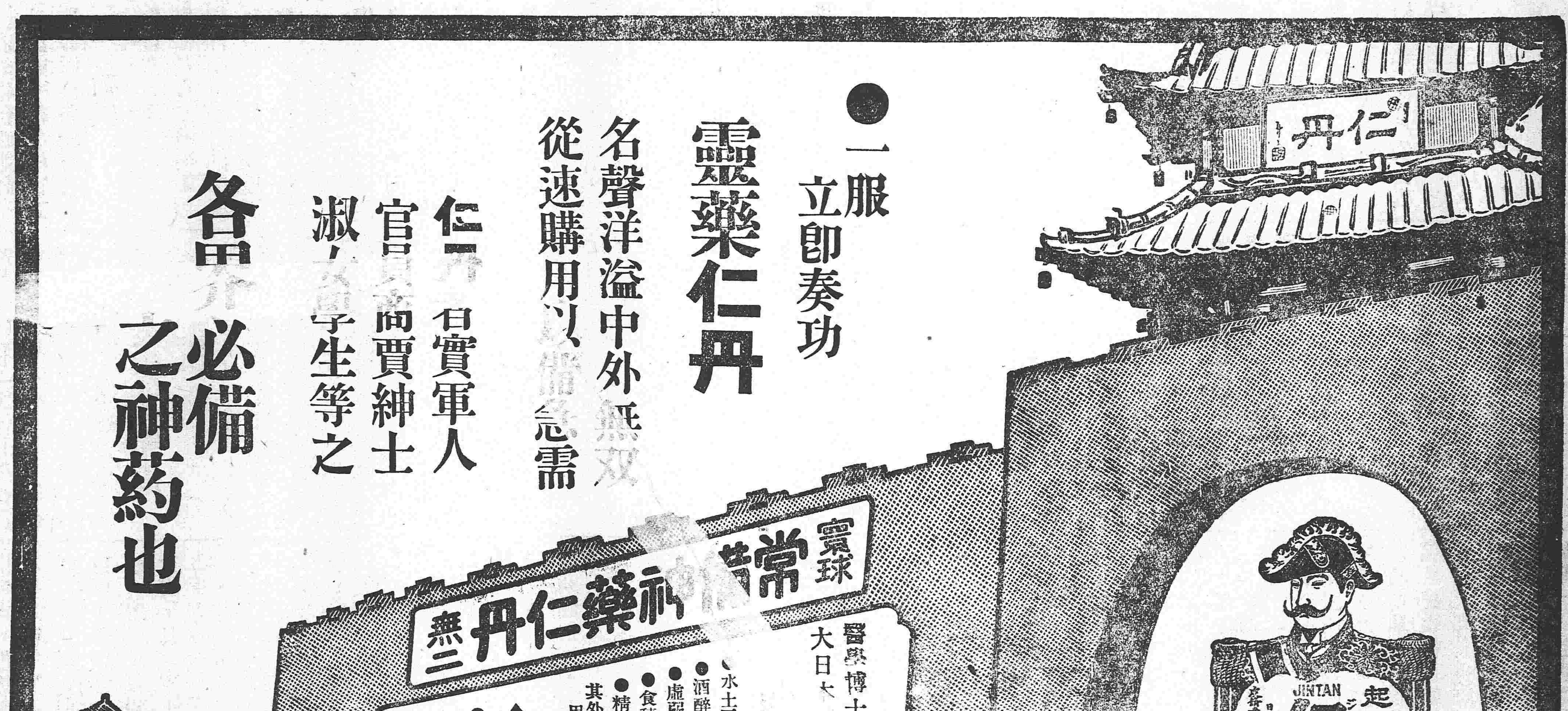

營口大石橋間

營口開	[illegible]
大石橋到	[illegible]
大石橋開	[illegible]
營口到	[illegible]

本館特別廣告

一

本報此後擬添一投函欄名「讀者俱樂部」凡文人志士皆可以平日之耳所聞目所見大則不限於國家問題小則不限於街巷瑣事發諸言論抒爲文章函致本報無不一一照登至函中文字或以文言或以白話均極歡迎惟限於篇幅每函不得越五十字特此廳佈

本館特別廣告

二

本報舊有之花界劇評各欄擬採用登錄義務投稿辦法務望於該兩界素有經驗諸君源源寄稿俾本報增無限光榮實屬翹禱之至特此廳佈

本館特別廣告

三

本報自出版以來深蒙各地讀者大表同情並承屢寄義務訪函殊深感佩近風雲變幻事件疊生而各地訪稿紛至沓來美不勝收茲擬擇其優者定爲館友以答同情今將招集館友簡章錄下

一、館友額數定爲五十名凡省城及未出東三省各地方均可與列

一、凡經本館認爲館友本每月必須至函至八次以上

一、凡認爲館友者當由本館贈送本報一份不取分文以答盛情

一、投稿能具熱心並能調查特別事件者本館亦必設法優待委以監視本報之責與其常通消息

附錄通信辦法

一、通信時務希將住址姓名詳示本館惟有不欲通其眞姓名者亦必記一別號

一、凡遇各地重要事件須代爲詳細調查迅速報告如遇緊要事時亦可以電報詳告所需電費均由本館支辦

一、遇有市井瑣事之尤有趣味者亦可詳細示知不厭瑣屑

本館特別廣告

四

本報徵求奉天花界劇界有美肖像及其小史由本館製成銅版一一披露於雜錄欄內小像全半身均可小史不得過三百字所徵人數只限百位極易足額遲則即無及矣如無小史者亦可收錄惟必將籍貫姓名詳細賜知方爲合格特此佈達

市井雜俎

●酒醉札斃髮妻（奉天）

大北關七聖祠東胡同住戶孫百揆妾宋氏過門十載已生有一女平日夫妻尙稱和睦該夫婦素有烟霞之癖至今未斷以致家道日即凋零謀生無路故惟悶酒三杯藉澆愁腸日前早因飲酒過量其妻不知以何事觸其惡怒遂用剪刀連扎數下治及隣人知覺前往勸解該氏已因傷斃命後經該管巡警聞知即將該兇犯捕獲旋即電告檢察廳前往勘驗云

●軍人不夠程度（奉天）

日昨因訪友經過北門臉見軍人各穿軍服有二人携手同行者有三五成羣者均在四等妓館內來來往且胡言亂道不絕於口噫軍人何其不知自重乃爾

●不知老之將至（奉天）

昨晚閒遊平康見有二老者其一年逾不惑其一年近古稀類似商界中人在三等妓館純心堂門首喞喞咕咕隱約莫辨既而一人先入遂出來一妓以李爺老爺呼之李某笑臉相迎妓乃手挽牽之其入門該二老高興誠然

●巡官任性妄爲（奉天）

二十八日晚六點一所巡警張中元偶犯小過巡官某逞其野心將該警責打軍棍一千各長警咸抱不平爲該警竭力分辯某巡官亦自覺己甚遂賞以小洋一元並用溫語勸慰如此賞罰殊屬可怪

●警士姦宿婦女（奉天）

大南關巡警第四分局一區警士徐功偕同某婦借火神廟內同義德店西門房修外婦家姦宿經衆窺窻探得徐功竟毫不畏避噫警士如此妄爲有地方之責者胡不嚴行禁止之

●無頭命案（鐵嶺）

北區江家屯住戶劉姓二十九日在屯外不知被何人用鐵器擊斃現經該屯村董在縣署報告詣驗矣

●街巷釘報木牌（營口）

本埠各街巷當警察開辦之初均釘有木牌大書街巷之名令人一望而知此本地方行政中所應有之事唯日久多有剝落其存者亦剝蝕不堪年前警務總局關於此事曾經通傳各區重行查明街巷之名稱開報並製木牌茲已製齊於今日（十三日）分發各區按處換然一新云

●砍指爲誓以戒賭（營口）

傾家蕩產莫甚於賭然嗜好者每於事後而始悔　昨有李某治者舊染賭癖因賭運不佳忽而失敗自思終身之累皆爲賭所致遂起戒絕之心持刀將手指砍斷後經東區巡警查知帶至該區區官激勵勸勉始　歸如李某者亦匹夫之小諒耳即有戒心何必斷指

●黑籍中人恐無遁處（安東）

本埠禁烟功令雖嚴因時值新年近日稽查亦暫從輕惟租界警察日事查拿不以年節而或稍弛如市場西南部有王芝圃者設私烟館已非一日現以時當新年竟不甚防範於初六日被派干所某警察偵知加意翻搜當翻出烟土四十餘兩一併帶交警署法辦黑籍人倘其鑒諸

●禁止女優登台（安東）

演劇一事本爲振聾發瞶現身說法開通風氣起見奈愈演愈奇有失勸戒之宗旨且各處茶園中半多坤角如租界茶園生意雖不甚暢旺而所出戲報每齣純以坤角爲得意以故該園永受賠累茲聞共和一定風俗急於改良據政界人云此後將擬禁止女伶演戲之說究竟能否實行尙不可知而聞如此姑誌之以覲厥後

●嗎啡盛行（蓋平）

蓋平烟禁綦嚴嗜好者己漸見稀少惟一般無恥之徒不肯毅然戒除輙以嗎啡爲良劑某外商因之遂爲利藪販鬻漁利故近今烟土無多而嗎啡之銷數尤過於烟當道者以交涉繁難遂亦置不之問吁可慨也

●兵士不知自愛（蓋平）

當變亂之時人莫不借兵力以資保衛今幸地方安謐各商民因時屆新年無所事事遂有相聚賭博者該兵丁乃以拿賭爲名到處勸索錢文雖不激成事變然當罵毆打等事時常有之該兵丁無奈太不知自愛也耶

●野獸害人再誌（義州）

東區小洛屯陳某之妻王氏被野獸吃血斃命已誌本報茲探悉是獸身長四尺高三尺頭大如斗爪利如貓四足兩足俱能行走近日閒又往小洛南溝王姓家抓門李王姓家有人口十餘名齊聲喊喊該獸　始去是以東　區居民現在家家閉門不敢外出有楊某者在山頂遙望見該獸與　人異特口　不能言耳

●拿獲大幫賭徒（遼陽）

西南街韓姓家財產素豐近因其家主治遊耗費蕩然無存遂時常招人聚賭以資生活昨二十九日又激集二十餘人在家聚賭被該管第三分駐所巡警查明前往四面兜捕將賭徒與賭具一併獲住轉送警務公所訊辦云

●花界闌珊（海城）

本邑內有匪黨擾攘之耗故將城門緊閉派兵防守凡出入人士必須嚴加盤查平康里僻在城外遇此驚慌之際冶遊者均各不願前往以致花界度日艱難均擬遷移他城云

●黑籍中人日增一日（綏中）

鴉片雖屢經嚴禁查拿而私吸者未嘗少減因禁烟諸公舍本逐末不嚴查販者售者而獨拘罰一二者是以吸者卒未戒除此次共和宣布官府查禁稍弛致使一班烟鬼公然吹食又値舊歷新正復有無識青年以爲助消化之材料壯陽物之妙品致使販售者銷路日增有警防之責者若不設法查察其害伊於胡底

●壁自頹平（綏中）

縣署照壁建築時其基礎不堅固近日因氣候溫暖雪水化水浸牆底遂於前晚十一鐘時頓倒無至致使迷信者流以爲成立共和撤銷官府之預兆噫此雖鄉愚迷信之談然可見從前官吏之壓制矣

●巫醫被刺失明（綏中）

南鄉孫家屯有男巫魏某者素行無賴好訂桑中之約以故人多恨之陰歷十二月三十日向本屯某甲討債大肆口角某甲怒火中燒實難遏止喚其弟將魏某推倒一脚交加復以鐵針將其雙目刺瞎抹以石灰後經多人排解始未經官府私爲理處云

●賭風大盛（綏中）

賭博之最足破家蕩產者莫如牌九平素聞　無非三五賭徒在僻靜之處相與賭要條聚條散然具輸贏要不下四五百元近日各衙署公所竟亦大推牌九豈牌九未算賭犯耶

●冶容誨淫（綏中）

本埠婦女之習慣每至新正艶粧濃抹或院內擊鼓以爲歡或門前斜倚以賣俏遂引一班無賴子弟登城遙望評頭論足竟有携帶遠鏡相測視者似此澆風有地方之責者當禁止之

●哨長盡職（長春）

日前道署派巡防第四營分扎附近各區城以資保衛該營右哨哨官鄂錦堂查夜帶兵巡查不辭勞瘁凡遇形迹可疑者拿獲後並不擅　作威福即時送交長官訊問事爲孟道所聞深爲嘉獎云

●小竊充斥（哈爾濱）

本街年節前後鼠賊竊掠者不勝枚舉昨馬路街同增長疏於防範被賊竊去洋面一十餘袋紙烟若干包又西街福盛合亦被賊竊去雜貨多數約値洋百元之譜現均禀報警區四處探訪查拿未悉能弋獲否地方設警原以驅盜賊而保治安今鼠賊如此猖獗是誰之咎歟

花界消息

▲願天下有情人都成眷屬

新平康二街鳳仙班洪金仙校書桃腮杏臉玉臂花容洵堪領袖羣芳爲花界中出色人物但余以爲該校書不獨色麗過甚其情之所鍾殊不足爲外人道平素應酬知己入室談心舉凡與該校書相交者都欲結成眷屬甘同夢而訂同盟殊不知該校書感情固別有在也竊願有情人其無自此惘也可

▲香風捲雪

舊平康里三街彩雲部花四寶校書杭產也年以盛齡明媚宜人叶屬亦名俊不凡於香奩者淸談至竟夕忘倦偶撥絃高唱二簧無不曠節合拍押客南蠻某曾賦念奴嬌贻之其中有寒梅斷香風捲雪之句該校書誠足當之矣

▲烟花中豈可久溷耶

平康平街天順班花春芳年逾而立雖當年之丰韻猶存但滿面斑爛即濃施脂粉終難掩其痕跡爲每日隨班見客與一般妓女爭其俊俏非特恬不爲怪且以老輩自居卑視一切偶有一愛老之知己彼亦不以敬禮相待寄語該妓迅速自爲猶可嫁作商人婦也否則己矣直老死於煙花中矣

▲嫵媚天然

平康一街斐鴻館小桃校書芳名甚噪走馬章臺無不傾心相顧昨晚余亦邊務得瞻芳顏洵屬天生尤物嬌小玲瓏目光眉彩奕奕照人其所最擅長者爲秦簧二腔聆其唱大登殿賣馬諸劇珠喉宛轉音韻悠揚即字句亦無弦合拍恐著名坤伶亦無有出其右者雖然而能如此殊屬不可多得焉矣

▲莫謂二等青樓無上品

花天酒地本怡情適性之場楚館秦樓爲選舞徵歌之地瀋陽自有平康以來南朝金粉北部胭脂麕集其中務色貌鮮艶者固屬不少而東施效顰無塩漢婦亦隨在有之玆姑就余所目見者而一一品評之同慶班蘭英之英品彩琴之雅品小紅之晶品金紅之癡品天順小寶之柔品花媛媛之憨品以及吉祥班媛媛等之秀品皆有優長各有專術特彙而誌之以告此之獵豔者

戲界消息

扮靑衣者大半苦景戲中登場時必須將當日情形設身處地然後唱工做派纔足動人視聽是等戲曲坤伶尤難出色査其平日所周旋晋接者大率是快樂場歡喜境不免頻頻嬉笑無一合度者也余昨晚在鳴盛園觀燒骨計一齣邱桂寶去土家兒媳論其唱口不過平常願其在奉省中本非卓卓有聲者也但能以孺弱之女猝遭困苦慘傷之情凄宛之詞一一描摹到維妙維肖誠爲難得吾不解該伶之聰明竟至于此抑其別有傷感借境發揮也耶

星期五夕至天仙部觀鮮靈芝之拾玉鐲及花寶玉玉之三世修靈芝貌如春透牡丹令人一見神怡演拾玉鐲去孫玉橋亦描摹盡致見者咸歎爲得未曾有三世修寶玉声玉桂香該伶固善於秦腔者而尤以聲音制勝於人每一發聲宛爲唳鶴啼猿直欲穿雲裂石求之瀋陽各梨園實無出其右者惟近來私自接客希圖漏捐真可怪耳（江島）

▲陪都坤伶之鴻泥錄

奉省梨園自許坤伶登台以來已七八載於茲矣所有去留各角色亦不下數百計茲特就本瀋女伶彙爲一表俾衆觀覽以廣見聞今將表列下

小銀花　小銀寶　小菊處　小滿堂
小寶仙　小雲仙　小金子　小玉喜
小白菜　小波菜　小紫奎　小子和
小鳳央　小雲央　小月英　小桂鳳
小來鳳　小玉鵬　小金桂　小金寶
小春魁　小紫台　小月仙　小金仙
小寶奎　小寶芬　小寶玉　小雅芬
小四寶　小四玉　小四珠　小五
小慶魁　小金喜　小富貴　小飛英
小寶鈴　小寶鳳　小寶翠　小紅魁
小桂芬　小金春　小金玉　小桂榮
小梓雲　小榮福　小菊芬　小貴仙
小福仙　小月魁　小金鳳　小二寶
小翠英　小金山　小金瑞　小寶桂
小寶鳳　小寶翠　小紅福　小榮喜
小蘭英　小月山　小翠　小桃
小艾玉　小香水　小香如　小香雲
小香之　小香蘭　小桂仙　小寶芬
小金英　小金順　小玉蘭　小來寶
小喜九　小順之　小靈芝　小迎春
小林黛玉　小小桂寶　小滿堂紅
小劉桂雲　小福仙

（未完）

★讀者俱樂部★

▲明鼎革時有一大老元領窄袖人謂之兩朝領袖不知今之猶戴翎頂服補服者果爲何如人物▲天下事破壞易建設難共和國體固全良者也使從此政府譔緣附乎憲法社會率多不法律之自由徼持革命再見竊恐奸究盜君主名義借頑民以起亂務籌火狐鳴因之紛擾再一糜爛大局有不可問者也竊願締造諸公三致意焉（小狐）

▲皇上辭政矣共和已宣布矣南北亦一家矣何以仍有一般假革軍之名義到處走險擾害治安是陷我邦于糜亂破壞民國之蟊賊吾▲解彼蠹偽藉各處抑爲大局計乎或爲個人之私乎終不得其詳請以質之諸君子（惋闌）

▲至今　而猶用龍旗謂之反對共和至今日而猶用宣統紀元亦謂之反對共和不意某公報之本館廣告中猶有宣統四年字樣（死灰）

華人抱金錢目的與尊榮主義試問今何世乎恐金錢田土尊榮奴隸望國民共維時局革除金錢尊榮性質以保身家公共事歐美國富我國則貧稽其原因我國民各存私富之心故有國貧之結果望今日國民輸財與國富則身不危亦有名譽

今日少年和神有餘而才力欠富故作事不能成功多生敗果自此以後吾願少年博收學問以作純粹優美國民

今日說部有益國民者多矣一開智識一進思想又增長有華盛頓拿破崙之才力故說部爲今國民不可不讀之書自由說必守法律如破壞社會任意恣肆此乃社會之賊（怒忱）

▲昨年春間諸志士請願開國會而不得今竟能使淸帝退位宣佈共和數千年專制之毒一日掃除得享自由之幸福是誰之功哉藉曰非革命軍流血之功有誰能信（王仲梧）

▲陽廿五日懸花河廳牌廿七日改鐵嶺縣廿八日又改柳河縣此之謂共和新命令

▲鐵嶺稅局被假革軍搶去七百餘元撤差且令賠繳未卜所謂逃諸公孰輕孰重或曰此之謂共和新命令

▲設民政司權限甚廣今只餘警務又設總局不知處此民政司何省外道府又自行委人更何必有此總局莫非亦共合新命令乎（無聊者）

▲學生委警務長新
▲三月掛五色旗絲紅彩紬新
▲自翎袍掛紅條賀年任二月底新
▲新國民守報律交押費新
▲縣批掛牌用陽曆辦舊事新
▲手版禀見門前盤査仕共合後新
▲傾軋運動互派照舊見共合政府新
▲共合頒布革黨殺民日捕革黨新
▲陸軍文明尚打戲園新
▲巡防野蠻尙擾娼寮新
▲警兵程度嚇詐鄉老新
▲官賭不問民賭嚴拿新
▲官烟不戒民烟重罰新（無聊者）

▼十五日九宮飛星方位吉凶圖▲

六白	西北方	休門	求見長官吉
一白	北　方	生門	行旅出軍吉
八白	東北方	傷門	營業祈本凶
三碧	東　方	杜門	丟失不得凶
四綠	東南方	景門	尋人問信吉
九紫	南　方	死門	百事不爲凶
二黑	西南方	驚門	捉捕盜賊吉
七赤	西　方	開門	開市營業吉
五黃	中	伍五命	諸事皆塞凶

時事小言

破壞難。建設尤難。此固人人所知之矣。溯自淸帝退位。至於今已未兼旬。而首都之地。尙遲遲莫決。言人人殊。不知此後之種種設施。其遲延貽誤。又將奚若。吾不禁深有慨夫建設之不易也。

日 園 程永 龍 永賢 龍鎭 園 筱雲仙 筱雲仙 園 郭翠英 郭翠英 切勿自誤特此通告 時單

三井物產株式會社奉天出張所

總行 日本東京市日本橋區駿河町壹番地

分行 倫敦 漢堡 紐育 桑港 孟買 甲谷他 盛谷 新甲坡 爪哇 蘭貢 馬尼喇 香港 廈門 臺南 臺北 廣東 青島 上海 漢口 芝罘 京城 仁川 天津 海參威 大連 牛莊 鐵嶺 長春 哈爾濱

三井物產株式會社奉天出張所

設在大西關 電話 日本（二一三五） 清國（二二七）

啓者本行開設歷有年已各國各埠通商口岸均設有分行可見本行交易之茂盛所有販賣大宗之貨物豆子豆餅棉布洋棉木材礦煤麵粉各種雜貨各種機器鎗礮車械並經理保險代理船務等事認買辦理購賣貨物格外公道如蒙官商賜顧者請到本行面議爲幸

本行主人謹白

英國利華製胰公司

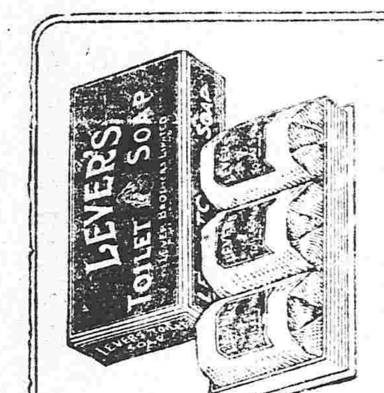

英國利華製胰公司自造地球人形牌香胰子遠近馳名洗濯最宜沐用香能皎嫩肌膚永有香氣且衛生家一日不可缺之品

奉天西關路南 東三省專售所 小島洋行 電話二〇八號

横濱正金銀行奉天支店

資本金四千八百萬圓

公積金壹千七百拾五萬圓

總店 横濱

支店 神戶 東京 長崎 大阪 倫敦 里昂 紐育 桑港 布哇 孟買 喀唎喀達 香港 上海 漢口 天津 北京 大連 旅順 營口 遼陽 鐵嶺 長春 安東

奉天城內四平街 横濱正金銀行奉天支店 電話十二番

普羅斯煙公司分行

奉天鼓樓南 電話三百九十二號

啓者本公司監製發之衛生大有神益及紙烟屢經細心研究並用歐美烟葉製成在各環球咸爲頂上等美品可免無患之慮以各種吸烟者最要注重衛生及特製此高品各樣呂宋嘴魚皮煙爽金號珀烟衛生藥牙子專能解毒消瘴用以洗浴可免傳染之患貨各省各埠不及細載故特通告望君請速購爲幸

總行設立英京倫敦 分設天津英界廣東路 中國北京崇文門內大街 開仁醫院對過

敝公司代售英國最佳紙烟兩種一名文飛利 黑帽子 二氣夫未圖馬鐙牌其紙烟非常之美此烟在歐羅巴大洲售者及多寔用高等烟絲作得吸時令人喉內甚爽並衛生大有好處若欲有求保身康健者請快來吸這文飛利與氣夫未圖牌的紙烟能保護請看明票頭特此佈告

奉天鼓樓南 普羅斯代售

韋廉士紅色補丸

北京劉竹賢君云余爲北京屈臣氏藥房經理已有餘載當光緒十四年時曾患疾病腎囊腫痕膀胱痛又兼咳嗽甚劇時痰甚多眼紅淚流黃苦飯食呃惡之時其色如墨者兩月有餘所服之藥雖見效驗者越後復起是以意試服韋廉士大醫生紅色補丸後身漸康元胃口漸開未幾痛苦全消康強如恆自此之後從無疾作余少時常聞人言西藥有毒食之則人皆知章韋廉士大醫生紅色補丸之靈藥不第無毒且治我無數人之疾也韋廉士大醫生紅色補丸爲天下馳名之聖藥其治一切由血毒腦衰致各疾之聖藥所已治愈男女所患之各疾中即如血薄氣衰 少年斲喪 陽萎不擧 胃不消化 風濕 骨痛 尻痛 疲痛 胸膈痛 瘰癧 病初愈 山林瘴 氣虛 痰 乾濕癬癩皮膚 等症皆能奏效如神 北京各醫士 膀胱疼痛咳嗽甚劇服韋廉士大醫生紅色補丸而獲全愈

中國各埠西藥房凡經售西藥之處均有出售如內地無從購買可直向上海四川路八十四號韋廉士醫生總藥局函購或向奉天奉省城大街分行函購亦可每一瓶大洋一元五角每六瓶洋八元郵費一律在內

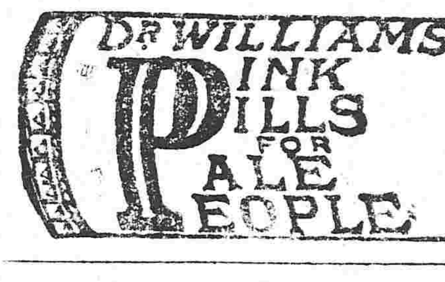

山西全省保晉礦務有限公司息付緩期廣告

啓者宣統四年正月初一日爲本公司第四期付息之期查向來公司歷次付息辦法本省各屬交由各廳州縣自治機關代付外省各埠交由原招股處所代付惟刻下大局未定金融尙滯各埠既不能流通匯欵均暫緩加以至本省亦獎之後南北梗塞匯寄均難本公司擬另籌辦法而報知票摺者紛紛各省股東遂從無常並函囑勿付原如此種種困難公司一時所能辦事當董事公議命以僞誤太迫諸多棘手不得登報聲明暫爲緩付以免懸念所有本公司第四次息付之息無論本省外省均乞暫緩一人局稍定各埠通即行交付儘不時過久可合卜明併給届時再爲佈告專此敬佈即請公鑒

山西全省保晉礦務有限公司謹啟

盛京老福順堂天下馳名

▲北京農工商部 奉天警務局 奉天商務總會 奉天勸業道

▲官驗專門咳嗽藥 此藥專治五勞七傷諸虛內損無論男婦遠年近日諸般咳嗽痰喘睡臥不寧胸脇刺痛飲食不進服此藥即能立効除根每付售洋八角一封十付價洋六元

▲世傳寶百補丸 專治男子五勞七傷腎虛諸症一切腰痛腿疼四肢冷如冰陽痿不擧遺精不堅精冷精清不能種子 婦人百病 天不足傷天 精神一切 每大匣洋五元每小匣洋二兩價二元五

▲加料寶茸甘露藥酒 此酒專治男婦左癱右瘓半身不遂口眼歪邪筋骨麻木腰腿疼痛腳膝無力手足拘攣中寒腹痛心胃冷積小腸疝氣九種心痛五積六聚七癥八瘕如是等症速飲此酒涓涌入腹立見功效每瓶銀元四角大瓶三元

▲清胃止痛化積丸 此藥專治男婦心氣胃脘一般疹痛鬱氣脹滿飲食不消嘔吐惡心寒積肚腹作冷作痛時發時止及中寒腹脾虛泄瀉四肢浮腫痞脹難消一切積寒積氣積多年痼疾服此藥即能立效根除永不再犯每付二丸隨下每一付市價銀元六角每封十付售洋五元半 姜水送下每封五付二元五角

▲頂上虎骨熊油膏 本堂精製此膏善能舒筋活血追風透骨腰疼臂痛手足拘攣周身麻木四肢不仁癱瘓痰痺肢體不能動轉一切跌撲損傷瘰癧疲塊冷痛小腸疝氣貼之神效眞蓋世第一良方也每大張價洋六角小張三角

▲治痔散 本堂遷居 大小西關大什字街西小西關大什字街東兩中間北門面六間便是

各省賣藥處

北京…源號 駐操營恒升厚 復州德益成 呼蘭人和永 豐台州義聚源 義州永寶生 鐵嶺…恒 安東…隆 巴彥州義合隆 安東下合福 遼陽義成合 家…湧 黎…源 樹…玉 子…德 金州洪興 甲台…順 …

新寶興隆 寶…萬當 黎…恒 寶州元亨號 …發合 …順 廣順源 昌南…源 …仁聚永 寶子天合慶 …牛合 …長 …昌 公主嶺永升 …泰 …天 …河恒

永陵街天興元 旅順口福慶和 …家口晉源店 鎮安…源達 大孤山利昇鴻 八角…萬源合 大東溝德源永 東平…恒興合 法庫廳永裕德 本溪縣永順 …世昌隆 哈爾濱永德堂 …同合利 新城…春和興 …東順長 …縣中…順富 …石…恒興 …子天德和

金州天德昌 …英美公司 中…大順號 …協盛泰 台…永長泰 山…芝蘭香 …原…豐長 開…順泉 …城增福 …益興成 牛…州…興成 …州…隆 …泰茂店 …州…聚湧 …子…德隆 …昌元 金家…慶

阿什…廣順 山海關…隆 榆…台恒昌 大連…合金 吉林…天合祥 錦州…廣發 西安…成 通…洋行 八面城…合 三…春 通化…源東 石…城…隆 西…城…順 山城子…合昌 …河…鴻泰 …德茂 …安…泰合

天津…立昌 長…河…裕昌 瓦…店…新升 北林子…源泰 …子福祥合 北…增合 新民府…聚長 買賣街…勝 …福 …天合源 千金寨…興 …城…茂 伊通州廣順興 留…家…永 …萬…裕 安…東…增 …廣順號 小北河源聚 …復裕

那以司染髮良劑

最新盡全之 那以司 染髮良劑

▲此藥者染得甚快抹藥約過二十分鐘能染黑之黑絲毫光亮髮耐久不脫也 價値較向所有之染髮價累致昂貴然而藥効迥異

藥價販賣 小瓶洋三角五分郵費四分 中瓶洋六角郵費六分 大瓶洋一元五角郵費八分 大阪市心齋橋二丁目丹平商會本店 同 東京丹平商會支店

經售在諸國各地藥房洋貨舖均有代售

芙蓉胰

色美如玲瓏之玉者皆由使用芙蓉胰所致也

怡信洋行